viola 2
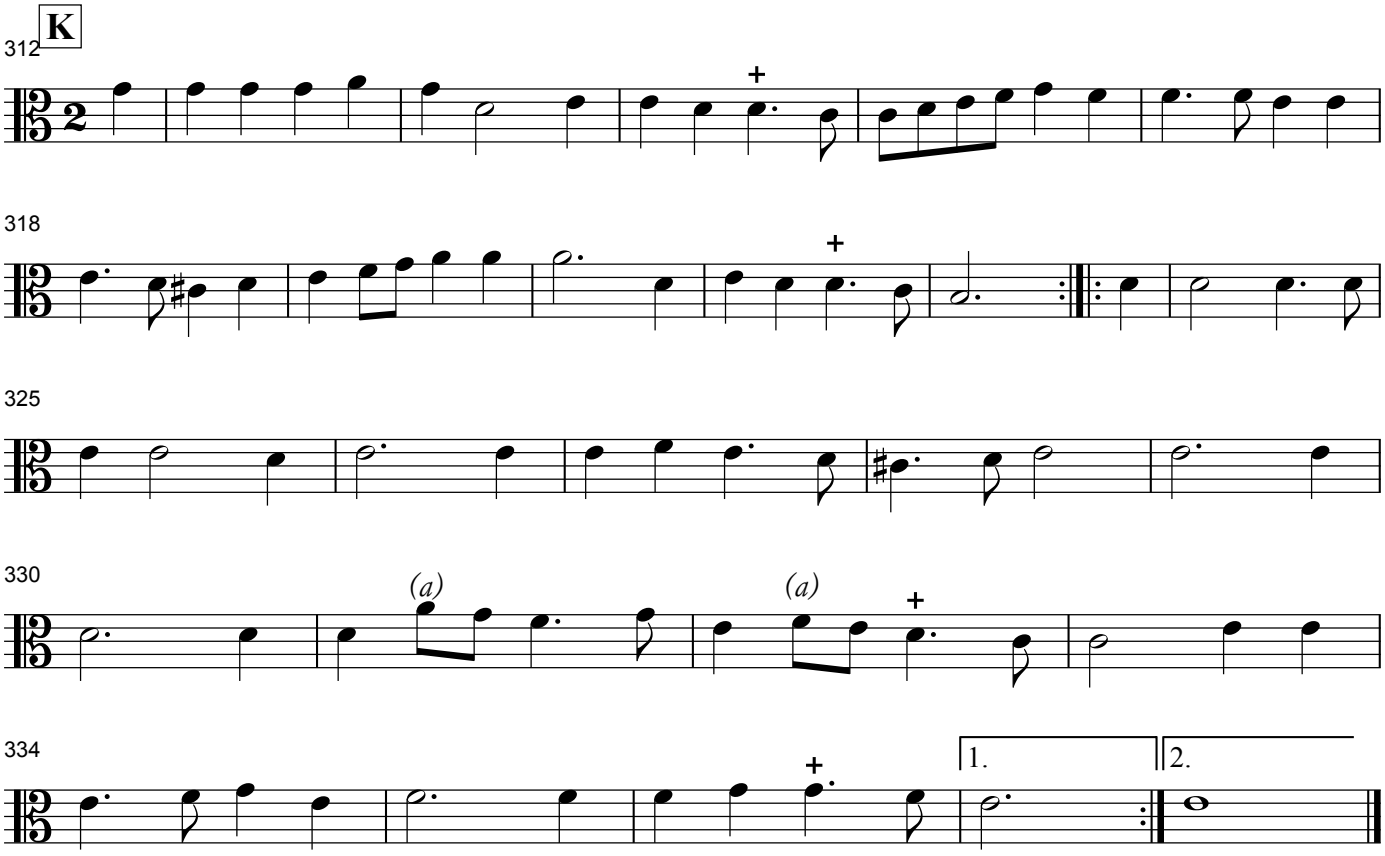
AIR POUR LES DRIADES, LES SILVAINS,
ET LES DIEUX DES FLEUVES, ET DES NAYADES
(repeat 2)